

loterias CAIXA

loterias CAIXA

CAIXA ECONOMICA FEDERAL

QUINA: sorteios de segunda-feira a sábado. AP

364-843736643-5

29/DEZ/2020

HORA DE 12:32:10

TERM 00054

LOT. 01.014848-5

LOCALIDADE: PILAR

AG. VINCULADA: 2049

COMPROVANTE DE PAGAMENTO
PM DE PILAR-AL

VALOR DO PAGAMENTO: 86,41

818400000001 864132882024
101100999993 999901902515

364-843736643-5

1ª VIA

Instruções de Impressão

- Imprima em impressora jato de tinta (ink jet), ou laser em qualidade normal ou alta (Não use modo econômico).
- Utilize folha A4 (210 x 297 mm) ou Carta (216 x 279 mm) e margens mínimas à esquerda e à direita do formulário.
- Corte na linha indicada. Não rasure, risque, fure ou dobre a região onde se encontra o código de barras.
- Caso não apareça o código de barras no final, clique em F5 para atualizar esta tela.
- Caso tenha problemas ao imprimir, copie a seqüência numérica abaixo e pague no caixa eletrônico ou no internet banking:

 Recibo do Sacado



81840000000-1 86413288202-4 10110099999-3 99990190251-5

Cedente Prefeitura Municipal de PILAR		Agência/Código do Cedente /3288	Espécie R\$	Quantidade	Nosso número 9999999990190251
Número do documento 190251	CPF/CNPJ 12.200.150/0001-28	Vencimento 10/01/2021	Valor documento 80,00		
(-) Desconto/Abatimentos	(-) Outras deduções	(+) Juros / Multa 0,00/0,00	(+) Outros acréscimos	(=) Valor cobrado 86,41	

Sacado

JOAO LUIZ FORNAZARI DE ARA?JO

Demonstrativo

Autenticação mecânica

060.155.238-59 JOAO LUIZ FORNAZARI DE ARA?JO - Competência: 12/2020
RUA JOAO VALDIVINO , 025, QUADRA A2, CENTRO, Barra de São Miguel/AL
I.S.S.Q.N oriundo de Nota Fiscal Eletrônica/ Livro Eletrônico de Serviços. - Nota: 11
Taxa de Expediente --- R\$:6,41

 Corte na linha pontilhada



Prefeitura de PILAR

SECRETARIA MUNICIPAL DE FINANÇAS

NOTA FISCAL ELETRÔNICA DE SERVIÇOS - NF-e

Número da Nota

11

Série

U

Data e Hora de Emissão

29/12/2020 10:08

Data da Prestação do Serviço

29/12/2020

Código de Verificação

QHxJ-VXUM

PRESTADOR DE SERVIÇOS

CNPJ/CPF: **060.155.238-59**

Nome/Fantasia: **JOAO LUIZ FORNAZARI DE ARA?JO**

Razão Social: **JOAO LUIZ FORNAZARI DE ARA?JO**

Endereço: **RUA JOAO VALDIVINO QUADRA A2, 025**

Município: **Barra de São Miguel**

Telefone:

Tipo de Empresa: **DES Consolidada/Prestador**

Inscrição Municipal: **Não Informado**

PIS/PASEP: **Não Informado**

E-mail: **@**

Bairro: **CENTRO**

UF: **AL**

TOMADOR DE SERVIÇOS

CPF/CNPJ: **045.969.144-94**

Nome/Razão Social: **JOELI CRISTINE PINHEIRO LOPES**

CAVALCANTI

Endereço: **RUA MIGUEL MACEDO, 0**

Município: **Pilar**

CEP: **57150-000**

Telefone: **82996129798**

Inscrição Municipal: **Não Informado**

E-mail: **joeli@facel.net**

Bairro: **CENTRO**

UF: **AL**

País: **Brasil**

DISCRIMINAÇÃO DE SERVIÇOS E DEDUÇÕES

Código/CNAE	Serviço	Alíquota (%)	Base de Calculo (R\$)	Iss retido (R\$)	Iss (R\$)
17.15	Arbitragem de qualquer espécie, inclusive jurídica.	5,00	1.600,00	0,00	80,00

REF: Á SERVIÇO DE ASSESSORIA JURÍDICA, DURANTE O MÊS DE DEZEMBRO DE 2020.

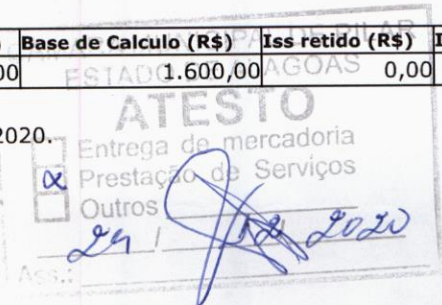

VALOR TOTAL DA NOTA = R\$ 1.600,00

Valor das Deduções (R\$)	Taxas (R\$)	Base de Cálculo Final (R\$)	Alíquota (%)	Valor do ISS - Prestador(R\$)
0,00	0,00	1.600,00	5,00 %	80,00

OUTRAS INFORMAÇÕES

- Esta NF-e foi emitida com respaldo na Lei nº 2.060 de 07 de Maio de 2015
- Natureza da Operação: Serviço Tributado no Município.

Autentique esta nf-e em:
www.agill.com.br



RECIBO

R\$ 1.600,00

Recebi de Joeli Cristini Pinheiro Lopes Cavalcanti, inscrita sob o CPF 045.969.144-94, o valor de R\$1.600,00 (Mil e seiscentos reais), referente a serviços prestados de consultoria de assessoria jurídica no mês de Dezembro de 2020.



João Luiz Fornazari de Araujo

João Luiz Fornazari de Araujo

CPF: 060.155.238-59

CAIXA ECONÔMICA FEDERAL

QUINA: sorteios de segunda-feira a sábado. AP

364-843736639-7

29/DEZ/2020

HORA DF 12:31:30

TERM 008541

LOT. 01.014848-5

LOCALIDADE: PILAR

AG. VINCULADA: 2049

COMPROVANTE DE PAGAMENTO

PM DE PILAR-AL

VALOR DO PAGAMENTO: 46,41

818000000004 464132882029

101100999993 999901902523

364-843736639-7

1ª VIA

loterias CAIXA

loterias CAIXA

loterias

Instruções de Impressão

- Imprima em impressora jato de tinta (ink jet) ou laser em qualidade normal ou alta (Não use modo econômico).
- Utilize folha A4 (210 x 297 mm) ou Carta (216 x 279 mm) e margens mínimas à esquerda e à direita do formulário.
- Corte na linha indicada. Não rasure, risque, fure ou dobre a região onde se encontra o código de barras.
- Caso não apareça o código de barras no final, clique em F5 para atualizar esta tela.
- Caso tenha problemas ao imprimir, copie a seqüência numérica abaixo e pague no caixa eletrônico ou no internet banking:

Recibo do Sacado



81800000000-4 46413288202-9 10110099999-3 99990190252-3

Cedente Prefeitura Municipal de PILAR		Agência/Código do Cedente /3288	Espécie R\$	Quantidade	Nosso número 9999999990190252
Número do documento 190252	CPF/CNPJ 12.200.150/0001-28	Vencimento 10/01/2021	Valor documento 40,00		
(-) Desconto/Abatimentos	(-) Outras deduções	(+) Juros / Multa 0,00/0,00	(+) Outros acréscimos	(=) Valor cobrado 46,41	

Sacado
JULIA RAFAELA FREIRE MENDONCA

Demonstrativo
132.811.824-02 JULIA RAFAELA FREIRE MENDONCA - Competência: 12/2020
TV SERAFIM COSTA, 43, CHA DO PILAR, Pilar/AL
I.S.S.Q.N oriundo de Nota Fiscal Eletrônica/ Livro Eletrônico de Serviços. - Nota: 2
Taxa de Expediente --- R\$:6,41

Autenticação mecânica

Corte na linha pontilhada



Prefeitura de PILAR

SECRETARIA MUNICIPAL DE FINANÇAS

NOTA FISCAL ELETRÔNICA DE SERVIÇOS - NF-e

Número da Nota	2
Série	U
Data e Hora de Emissão	29/12/2020 10:11
Data da Prestação do Serviço	29/12/2020
Código de Verificação	OLMH-GUOQ

PRESTADOR DE SERVIÇOS

CNPJ/CPF: **132.811.824-02**

Nome/Fantasia: **JULIA RAFAELA FREIRE MENDONCA**

Razão Social: **JULIA RAFAELA FREIRE MENDONCA**

Endereço: **TV SERAFIM COSTA , 43**

Município: **Pilar**

Telefone: **(99) 99999-9999**

Tipo de Empresa: **DES Consolidada/Provisório/Avulso**

Inscrição Municipal: **Não Informado**

PIS/PASEP: **Não Informado**

E-mail: **@**

Bairro: **CHA DO PILAR**

UF: **AL**

TOMADOR DE SERVIÇOS

CPF/CNPJ: **045.969.144-94**

Nome/Razão Social: **JOELI CRISTINE PINHEIRO LOPES**

CAVALCANTI

Endereço: **RUA MIGUEL MACEDO, 0**

Município: **Pilar**

CEP: **57150-000**

Telefone: **82996129798**

Inscrição Municipal: **Não Informado**

E-mail: **joeli@facel.net**

Bairro: **CENTRO**

UF: **AL**

País: **Brasil**

DISCRIMINAÇÃO DE SERVIÇOS E DEDUÇÕES

Código/CNAE	Serviço	Alíquota (%)	Base de Cálculo (R\$)	Iss retido (R\$)	Iss (R\$)
13.03	Fotografia e cinematografia, inclusive revelação, ampliação, cópia, reprodução, trucagem e congêneres	5,00	800,00	0,00	40,00

REF. A SERVIÇO DE FOTOGRAFIA E VÍDEO, DURANTE O MÊS DE DEZEMBRO DE 2020.

Entrega de mercadoria
Prestação de Serviços
Outros
Ass.: *[Assinatura]* 29/12/2020

VALOR TOTAL DA NOTA = R\$ 800,00

Valor das Deduções (R\$)	Taxas (R\$)	Base de Cálculo Final (R\$)	Alíquota (%)	Valor do ISS - Prestador(R\$)
0,00	0,00	800,00	5,00 %	40,00

OUTRAS INFORMAÇÕES

- Esta NF-e foi emitida com respaldo na Lei nº 2.060 de 07 de Maio de 2015

- Natureza da Operação: Serviço Tributado no Município.

Usuario de Impressão: fernandofreire

Autentique esta nf-e em:
www.agill.com.br



RECIBO

R\$ 800,00

Recebi de Joeli Cristini Pinheiro Lopes Cavalcanti, inscrita sob o CPF 045.969.144-94, o valor de R\$ 800,00 (Oitocentos reais), referente a serviços prestados de fotografias e filmagens no mês de Dezembro de 2020.



Julia Rafaela F. Mendonça

Julia Rafaela Freire Mendonça

CPF: 132.811.824-02

loterias CAIXA

loterias CAIXA

CAIXA ECONOMICA FEDERAL

QUINA: sorteios de segunda-feira a sábado. AP

364-843736641-9

29/DEZ/2020

HORA DF 12:31:58

LOT. 01.014848-5

TERM 008541

LOCALIDADE: PILAR

AG. VINCULADA: 2049

COMPROVANTE DE PAGAMENTO
PM DE PILAR-AL

VALOR DO PAGAMENTO: 81,41

818000000004 814132882028

101100999993 999901902450

364-843736641-9

1ª VIA

Instruções de Impressão

- Imprima em impressora jato de tinta (ink jet) ou laser em qualidade normal ou alta (Não use modo econômico).
- Utilize folha A4 (210 x 297 mm) ou Carta (216 x 279 mm) e margens mínimas à esquerda e à direita do formulário.
- Corte na linha indicada. Não rasure, risque, fure ou dobre a região onde se encontra o código de barras.
- Caso não apareça o código de barras no final, clique em F5 para atualizar esta tela.
- Caso tenha problemas ao imprimir, copie a seqüência numérica abaixo e pague no caixa eletrônico ou no internet banking:

Recibo do Sacado**81800000000-4 81413288202-8 10110099999-3 99990190245-0**

Cedente Prefeitura Municipal de PILAR		Agência/Código do Cedente /3288	Espécie R\$	Quantidade	Nosso número 9999999990190245
Número do documento 190245	CPF/CNPJ 12.200.150/0001-28	Vencimento 10/01/2021	Valor documento 75,00		
(-) Desconto/Abatimentos	(-) Outras deduções	(+) Juros / Multa 0,00/0,00	(+) Outros acréscimos	(-) Valor cobrado 81,41	

Sacado

LUIZ ANISIO DO AMARAL ARAUJO

Autenticação mecânica

Demonstrativo

911.228.054-20 LUIZ ANISIO DO AMARAL ARAUJO - Competência: 12/2020
 RUA MIGUEL MACEDO, 85, CENTRO, PILAR/AL
 I.S.S.Q.N oriundo de Nota Fiscal Eletrônica/ Livro Eletrônico de Serviços. - Nota: 145
 Taxa de Expediente --- R\$:6,41

Corte na linha pontilhada



Prefeitura de PILAR

SECRETARIA MUNICIPAL DE FINANÇAS

NOTA FISCAL ELETRÔNICA DE SERVIÇOS - NF-e

Número da Nota

145

Série

U

Data e Hora de Emissão

29/12/2020 09:12

Data da Prestação do Serviço

29/12/2020

Código de Verificação

RKEY-LOCC

PRESTADOR DE SERVIÇOS

CNPJ/CPF: **911.228.054-20**

Nome/Fantasia: **LUIZ ANISIO DO AMARAL ARAUJO**

Razão Social: **LUIZ ANISIO DO AMARAL ARAUJO**

Endereço: **RUA MIGUEL MACEDO, 85**

Município: **PILAR**

Telefone: **(82) 9972-1998**

Tipo de Empresa: **DES Consolidada/Contador**

Inscrição Municipal: **Não Informado**

PIS/PASEP: **Não Informado**

E-mail: **cepcontabil.pilar@gmail.com**

Bairro: **CENTRO**

UF: **AL**

TOMADOR DE SERVIÇOS

CPF/CNPJ: **045.969.144-94**

Nome/Razão Social: **JOELI CRISTINE PINHEIRO LOPES**

CAVALCANTI

Endereço: **RUA MIGUEL MACEDO, 0**

Município: **Pilar**

CEP: **57150-000**

Telefone: **82996129798**

Inscrição Municipal: **Não Informado**

E-mail: **joeli@facel.net**

Bairro: **CENTRO**

UF: **AL**

País: **Brasil**

DISCRIMINAÇÃO DE SERVIÇOS E DEDUÇÕES

Código/CNAE	Serviço	Alíquota (%)	Base de Calculo (R\$)	Iss retido (R\$)	Iss (R\$)
17.19	Contabilidade, inclusive serviços técnicos e auxiliares.	5,00	1.500,00	0,00	75,00

VLR REF A ASSESSORIA CONTÁBIL PRESTADA AO GABINETE DA VEREADORA JOELI LOPES DURANTE O MÊS DE DEZEMBRO DE 2020.

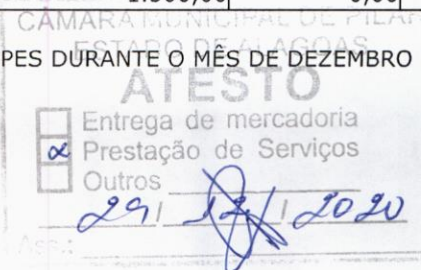

VALOR TOTAL DA NOTA = R\$ 1.500,00

Valor das Deduções (R\$)	Taxas (R\$)	Base de Cálculo Final (R\$)	Alíquota (%)	Valor do ISS - Prestador(R\$)
0,00	0,00	1.500,00	5,00 %	75,00

OUTRAS INFORMAÇÕES

- Esta NF-e foi emitida com respaldo na Lei nº 2.060 de 07 de Maio de 2015
- Natureza da Operação: Serviço Tributado no Município.

Autentique esta nf-e em:
www.agill.com.br



RECIBO

Recebi da Vereadora JOELI LOPES a portadora do CPF 045.969.144-94 a importância de R\$ 1.500,00 (um mil e quinhentos reais) referente a assessoria contábil prestada ao gabinete da vereadora durante o mês de dezembro de 2020.

Pilar, 29 de dezembro de 2020



LUIZ ANISIO DO AMARAL ARAUJO

CRC 7650/O

CAIXA ECONOMICA FEDERAL

QUINA: sorteios de segunda-feira a sábado. Ap

364-843736637-0

29/DEZ/2020

HORA DF 12:31:15

TERM 008541

LOT. 01.014848-5

LOCALIDADE: PILAR

AG. VINCULADA: 2049

COMPROVANTE DE PAGAMENTO
PM DE PILAR-AL

VALOR DO PAGAMENTO: 81,41

818700000007 814132882028

101100999993 999901902507

364-843736637-0

1ª VIA

Instruções de Impressão

- Imprima em impressora jato de tinta (ink jet) ou laser em qualidade normal ou alta (Não use modo econômico).
- Utilize folha A4 (210 x 297 mm) ou Carta (216 x 279 mm) e margens mínimas à esquerda e à direita do formulário.
- Corte na linha indicada. Não rasure, risque, fure ou dobre a região onde se encontra o código de barras.
- Caso não apareça o código de barras no final, clique em F5 para atualizar esta tela.
- Caso tenha problemas ao imprimir, copie a seqüência numérica abaixo e pague no caixa eletrônico ou no internet banking:

Recibo do Sacado



81870000000-7 81413288202-8 10110099999-3 99990190250-7

Cedente Prefeitura Municipal de PILAR		Agência/Código do Cedente /3288	Espécie R\$	Quantidade	Nosso número 9999999990190250
Número do documento 190250	CPF/CNPJ 12.200.150/0001-28	Vencimento 10/01/2021	Valor documento 75,00		
(-)Desconto/Abatimentos	(-) Outras deduções	(+) Juros / Multa 0,00/0,00	(+) Outros acréscimos	(=) Valor cobrado 81,41	

Sacado

EMANUELA MOURA LEITE

Demonstrativo

049.362.084-26 EMANUELA MOURA LEITE - Competência: 12/2020
Rua Dr. Noel Nutels, , 181, APTO 306, PONTA VERDE, MACEIO/AL
I.S.S.Q.N oriundo de Nota Fiscal Eletrônica/ Livro Eletrônico de Serviços. - Nota: 14
Taxa de Expediente --- R\$:6,41

Autenticação
mecânica



Prefeitura de PILAR

SECRETARIA MUNICIPAL DE FINANÇAS

NOTA FISCAL ELETRÔNICA DE SERVIÇOS - NF-e

Número da Nota	14
Série	U
Data e Hora de Emissão	29/12/2020 10:08
Data da Prestação do Serviço	29/12/2020
Código de Verificação	RRXP-JUWD

PRESTADOR DE SERVIÇOS

CNPJ/CPF: **049.362.084-26**
 Nome/Fantasia: **EMANUELA MOURA LEITE**
 Razão Social: **EMANUELA MOURA LEITE**
 Endereço: **Rua Dr. Noel Nutels, APTO 306 , 181**
 Município: **MACEIO**
 Telefone: **(99) 99999-9999**
 Tipo de Empresa: **DES Consolidada/Provisório/Avulso**

Inscrição Municipal: **Não Informado**
 PIS/PASEP: **Não Informado**
 E-mail: **@**
 Bairro: **PONTA VERDE**
 UF: **AL**

TOMADOR DE SERVIÇOS

CPF/CNPJ: **045.969.144-94**
 Nome/Razão Social: **JOELI CRISTINE PINHEIRO LOPES CAVALCANTI**
 Endereço: **RUA MIGUEL MACEDO, 0**
 Município: **Pilar**
 CEP: **57150-000**
 Telefone: **82996129798**

Inscrição Municipal: **Não Informado**
 E-mail: **joeli@facel.net**
 Bairro: **CENTRO**
 UF: **AL**
 País: **Brasil**

DISCRIMINAÇÃO DE SERVIÇOS E DEDUÇÕES

Código/CNAE	Serviço	Alíquota (%)	Base de Cálculo (R\$)	Iss retido (R\$)	Iss (R\$)
17.01	Assessoria e consultoria de qualquer natureza, não contida em outros itens desta lista; análise, exame, pesquisa, coleta, compilação e fornecimento de dados e informações de qualquer natureza, inclusive cadastro e similares.	5,00	1.500,00	0,00	75,00

REF: Á SERVIÇO DE CONSULTORIA EM MARKETING, NO MÊS DE DEZEMBRO DE 2020.

CÂMARA MUNICIPAL DE PILAR
 ESTABELECE ALÍQUOTAS
 ATÉ 31/12/2020
 Entrega de mercadorias
 Prestação de Serviços
 Outros
Joeli 29/12/2020

VALOR TOTAL DA NOTA = R\$ 1.500,00

Valor das Deduções (R\$)	Taxas (R\$)	Base de Cálculo Final (R\$)	Alíquota (%)	Valor do ISS - Prestador(R\$)
0,00	0,00	1.500,00	5,00 %	75,00

OUTRAS INFORMAÇÕES

- Esta NF-e foi emitida com respaldo na Lei nº 2.060 de 07 de Maio de 2015
 - Natureza da Operação: Serviço Tributado no Município.

Usuario de Impressão: fernandofreire

Autentique esta nf-e em:
www.agill.com.br



RECIBO

R\$ 1.500,00



Recebi de Joeli Cristini Pinheiro Lopes Cavalcanti, inscrita sob o CPF 045.969.144-94, o valor de R\$1.500,00 (Mil quinhentos reais), referente a serviços prestados de consultoria de marketing e comunicação no mês de Dezembro de 2020.

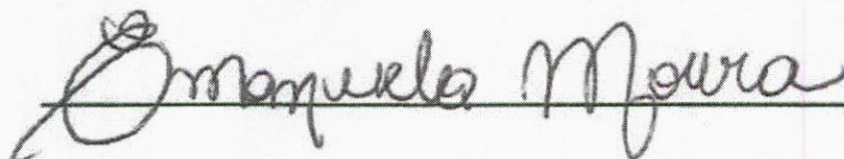

Emanuela Moura Leite

CPF: 049.362.084-26

CAIXA ECONOMICA FEDERAL

QUINA: sorteios de segunda-feira a sábado, AP

364-843736635-4
29/DEZ/2020

HORA DF 12:30:54

LOT. 01.014848-5
LOCALIDADE: PILAR
AG. VINCULADA: 2049

TERM 008541

COMPROVANTE PAGAMENTO DE
BOLETO BANCOS

INST. EMISSORA: BANCO DO BRASIL S/A
BANCO RECEBEDOR: CAIXA ECONOMICA FEDERAL

LINHA DIGITAVEL DO CODIGO DE BARRAS
001900009 03191259005
01935896173 3 8462000002260

BENEFICIÁRIO

NOME FANTASIA: COMPANHIA ENERGETICA DE ALA
RAZAO SOCIAL: EQUATORIAL ALAGOAS DISTRIBUI
CNPJ: 12.272.084/0001-00

BENEFICIÁRIO FINAL

NOME FANTASIA: COMPANHIA ENERGETICA DE ALA
RAZAO SOCIAL: EQUATORIAL ALAGOAS DISTRIBUI
CNPJ: 12.272.084/0001-00

PAGADOR

NOME FANTASIA: CAMARA DE VEREADORES . PILA
RAZAO SOCIAL: CAMARA DE VEREADORES . PILAR
CNPJ: 08.629.230/0001-26

DATA DE VENCIMENTO: 07/DEZ/2020

DATA DE PAGAMENTO: 29/DEZ/2020

VALOR NOMINAL: 22,60

JUROS: 0,00

IOF: 0,00

MULTA: 0,00

DESCONTO: 0,00

ABATIMENTO: 0,00

VALOR CALCULADO: 22,60

VALOR DO PAGAMENTO: 22,60

TIPO DE PAGAMENTO: ESPÉCIE

364-843736635-4

VIA DO CLIENTE

Para sua segurança, somente adquira bilhetes em canais de vendas autorizadas pela CAIXA. ESTE RECIBO É UM TÍTULO AO PORTADOR. PARA TORNÁ-LO PESSOAL E INTRANSFERÍVEL, PREENCHA NOME, CPF, ENDEREÇO E ASSINATURA EM QUALQUER ÁREA EM BRANCO:

ESDE

Recibo de aposta individual, não é permitido dividir o prêmio.
SAC CAIXA: 0800 726 0101 (informações, sugestões, reclamações e elogios). Deficiência auditiva ou de fala: 0800 726 2492. Cidadão: 0800 726 0207. Ouvidoria: 0800 725 7474 (reclamações não solucionadas). Denúncias: 0800 512 6677.
www.caixa.gov.br



Os dados impressos neste comprovante podem durar até 5 anos, desde que o papel não seja exposto a fontes de luz, calor, à umidade excessiva e não tenha contato com óleos ou outros produtos químicos.

Atenção: o recibo de aposta original é o único comprovante que o habilita a receber eventuais prêmios de loterias. Confira os dados contidos no recibo de aposta. O prazo para receber o prêmio é 90 dias, a contar da data de sorteio do concurso. Para sua segurança, somente adquira bilhetes em canais de vendas autorizadas pela CAIXA.

ESTE RECIBO É UM TÍTULO AO PORTADOR. PARA TORNÁ-LO PESSOAL E INTRANSFERÍVEL, PREENCHA NOME, CPF, ENDEREÇO E ASSINATURA EM QUALQUER ÁREA EM BRANCO:

ESDEVA 11/2020

Recibo de aposta individual, não é permitido dividir o prêmio.
SAC CAIXA: 0800 726 0101 (informações, sugestões, reclamações e elogios). Deficiência auditiva ou de fala: 0800 726 2492. Cidadão: 0800 726 0207. Ouvidoria: 0800 725 7474 (reclamações não solucionadas). Denúncias: 0800 512 6677.
www.caixa.gov.br



Os dados impressos neste comprovante podem durar até 5 anos, desde que o papel não seja exposto a fontes de luz, calor, à umidade excessiva e não tenha contato com óleos ou outros produtos químicos.

Atenção: o recibo de aposta original é o único comprovante que o habilita a receber eventuais prêmios de loterias. Confira os dados contidos no recibo de aposta. O prazo para receber o prêmio é 90 dias, a contar da data de sorteio do concurso. Para sua segurança, somente

DEVA 11/2020

Equatorial Energia Alagoas
Av. Fernandes Lima, 3349 - Gruta de Lourdes
Maceió - AL - CEP: 57.052-902
CNPJ: 12.272.084/0001-00 IE: 24007177-8

Atendimento: 0800 082 0196 www.equatorialenergia.com.br
Ouvdoria: 0800 721 0082 (horário comercial)

CÂMARA DE VEREADORES - PILAR VER JOELI LOPES
R MIGUEL MACEDO, S/N SALA 05 - CENTRO
CEP 57.150-000 - PILAR - AL
CNPJ 08.629.230/0001-26

Seu Código **1245156-8**

Agência Nacional de Energia Elétrica - ANEEL - Fone 167 - Ligação Gratuita de telefones fixos e tarifada na origem para telefones celulares										
Apresentação	Emissão	Próxima Leit.	Qtde dias	Forma Fat.	Cod. Fat.	Classificação	Ligação	Medidor-NPL	Poste	Roteiro
21/11/2020	19/11/2020	17/12/2020	29	Minimo	5.1.3.1	Pod.publ.m	Monofasica	E2076878 - S	1 11 107	014.06.02.00002
Data Leitura	Consumo	Const.	Demanda	Const.	Reativa	Const.	Fator Carga	Fat.Potência	Perdas	Dem. Ctda.
17/11/2020	2644	1,00000								
19/10/2020	2641									
										Valor
										22,60

Histórico	kWh	Composição da Tarifa	Itens Faturados	Tar. sem Impostos	Valor
10/2020	8	TUSD (*)	Consumo 30 kWh a 0,753471	0,583310	
09/2020	26	TE (*)	Fecoeop - 0,22		
08/2020	20	Transmissão			
07/2020	23	Encargos			
06/2020	8	Tributos			
05/2020	0	(*) TUSD=Tarifa de Uso do Sistema de Distribuição			
04/2020	5	(*) TE=Tarifa de Energia			
03/2020	47				
02/2020	25				
01/2020	9				
12/2019	64				
11/2019	62				
Média 12 meses	24				



Base de Cálculo	Aliq.	Valor do ICMS	PIS	COFINS	Mês/Ano	Nº	Vencimento	Valor a Pagar
22,60	18,00	4,06	Pis 1,00	Cofins 4,00	11/2020	0	07/12/2020	R\$ 22,60
Reservado ao Fisco								
420C.52CB.4ACF.38DC.CC03.04E0.EE7B.3B2F								

Indicadores de Continuidade: 09/2020					Conta em Débito			
Cj:	322 - SE PILAR	EUSD:	R\$ 11,25		Mês/Ano	FD	Vencimento	Valor
Meta	Mensal	Realizado	Trimestral	Anual	09/2020	0	07/10/2020	23,84
DIC	5,43	1,50	10,86	21,73				
FIC	3,55	3,00	7,10	14,20				
DMIC	3,11	0,08	0,00	0,00				
								Total de Conta(s) Pendente(s) R\$ 23,84

=> Tensão Contratada - 220V Faixa Adequada - 200 a 231V
=> Ligue para 0800 082 0196 e faça opção de vencimento de sua conta 3 8 13 18 23 28

=> As informações sobre as condições gerais de fornecimento, tarifas, produtos, serviços prestados e tributos se encontram à disposição dos consumidores, para consulta, nos postos de atendimento e na página da internet desta distribuidora.

Equatorial Energia Alagoas
Atendimento: 0800 082 0196 (24h) Ligação gratuita
www.equatorialenergia.com.br
Ouvidoria: 0800 721 0082 (horário comercial)
ARSAL: 0800-727-0167

Boleto

Agência Nacional de Energia Elétrica - ANEEL - Fone 167 - Ligação Gratuita de telefones fixos e tarifada na origem para telefones celulares

Seu Código **1245156-8**

Descrição da Grandeza:	Leit. Atual	Leit. Anterior	Constante	Registrado
En Ativa F-Pta		2641.00	1.00000	



Endereço para Entrega

CAMARA DE VEREADORES - PILAR VER JOELI LOPES
R MIGUEL MACEDO, S/N SALA 05
CENTRO -
CEP 57.150-000 - PILAR - AL

Equatorial Energia Alagoas

Vencimento: **07/12/2020**

Corrida: **144** Roteiro: **014.06.02.000025**

Cód.Único: **1245153-8**

Medidor: **E2076878**

Poste: **S 1 11 107**

Ponto Ref.: PROXIMO AO CORREIO
5

Boleto: 31912590001935896

Uso Exclusivo dos Correios:

Imóvel Demolido Recusado Nº Inexistente Endereço Insuficiente Outros _____

Data

Rubrica do Responsável

Visto



CAIXA ECONOMICA FEDERAL

QUINA: sorteios de segunda-feira a sábado, AP

364-843736633-8
29/DEZ/2020

HORA DE 12:30:3

LOT. 01.014848-5
LOCALIDADE: PILAR
AG. VINCULADA: 2049

TERM 00854

COMPROVANTE PAGAMENTO DE
BOLETO BANCOS

INST. EMISSORA: BANCO DO BRASIL S/A
BANCO RECEBEDOR: CAIXA ECONOMICA FEDERAL

LINHA DIGITAVEL DO CODIGO DE BARRAS
0019000009 03191259005
03119139172 5 8493000002551

BENEFICIARIO
NOME FANTASIA: COMPANHIA ENERGETICA DE ALA
RAZAO SOCIAL: EQUATORIAL ALAGOAS DISTRIBUI
CNPJ: 12.272.084/0001-00

BENEFICIARIO FINAL
NOME FANTASIA: COMPANHIA ENERGETICA DE ALA
RAZAO SOCIAL: EQUATORIAL ALAGOAS DISTRIBUI
CNPJ: 12.272.084/0001-00

PAGADOR
NOME FANTASIA: CAMARA DE VEREADORES . PILA
RAZAO SOCIAL: CAMARA DE VEREADORES . PILAR
CNPJ: 08.629.230/0001-26

DATA DE VENCIMENTO: 07/JAN/2021

DATA DE PAGAMENTO: 29/DEZ/2020

VALOR NOMINAL: 25,51

JUROS: 0,00

IOF: 0,00

MULTA: 0,00

DESCONTO: 0,00

ABATIMENTO: 0,00

VALOR CALCULADO: 25,51

VALOR DO PAGAMENTO: 25,51

TIPO DE PAGAMENTO: ESPECIE
364-843736633-8

VIA DO CLIENTE

contidos no recibo de aposta. O prazo para receber o prêmio é 90 dias, a contar da data de sorteio do concurso. Para sua segurança, somente adquira bilhetes em canais de vendas autorizadas pela CAIXA.
ESTE RECIBO É UM TÍTULO AO PORTADOR. PARA TORNÁ-LO PESSOAL E INTRANSFERÍVEL, PREENCHA NOME, CPF, ENDEREÇO E ASSINATURA EM QUALQUER ÁREA EM BRANCO:

ESDEVA

Recibo de aposta individual, não é permitido dividir o prêmio.
SAC CAIXA: 0800 726 0101 (informações, sugestões, reclamações e elogios). Deficiência auditiva ou de fala: 0800 726 2492. Cidadão: 0800 726 0207. Ouvidoria: 0800 725 7474 (reclamações não solucionadas). Denúncias: 0800 512 6677.
www.caixa.gov.br



Os dados impressos neste comprovante podem durar até 5 anos, desde que o papel não seja exposto a fontes de luz, calor, à umidade excessiva e não tenha contato com óleos ou outros produtos químicos.

Atenção: o recibo de aposta original é o único comprovante que o habilita a receber eventuais prêmios de loterias. Confira os dados contidos no recibo de aposta. O prazo para receber o prêmio é 90 dias, a contar da data de sorteio do concurso. Para sua segurança, somente adquira bilhetes em canais de vendas autorizadas pela CAIXA.

ESTE RECIBO É UM TÍTULO AO PORTADOR. PARA TORNÁ-LO PESSOAL E INTRANSFERÍVEL, PREENCHA NOME, CPF, ENDEREÇO E ASSINATURA EM QUALQUER ÁREA EM BRANCO:

ESDEVA 11/2020

Recibo de aposta individual, não é permitido dividir o prêmio.
SAC CAIXA: 0800 726 0101 (informações, sugestões, reclamações e elogios). Deficiência auditiva ou de fala: 0800 726 2492. Cidadão: 0800 726 0207. Ouvidoria: 0800 725 7474 (reclamações não solucionadas). Denúncias: 0800 512 6677.
www.caixa.gov.br



Os dados impressos neste comprovante podem durar até 5 anos, desde que o papel não seja exposto a fontes de luz, calor, à umidade excessiva e não tenha contato com óleos ou outros produtos químicos.

Atenção: o recibo de aposta original é o único comprovante que o habilita a receber eventuais prêmios de loterias. Confira os dados

11/2020

EQUATORIAL ENERGIA ALAGOAS
 Av. Fernandes Lima, 3349 - Gruta de Lurdes - CEP: 57052-902
 MACEIÓ/AL - CNPJ: 12.272.084/0001-00 - IE: 24007177-8
 REGIME ESPECIAL DE IMPRESSÃO AUTORIZADO PELA SEC. DA FAZENDA
 NF / FATURA DE ENERGIA ELÉTRICA / SERVIÇO SÉRIE U N°

Para contato conosco, informe este número.

SEU CÓDIGO

1245156-8

Nº da Nota Fiscal 45776415

A Tarifa Social de Energia Elétrica - TSEE foi criada pela Lei nº 10.438 de 26 de abril de 2002.

CONTA MÊS DEZEMBRO/2020	VENCIMENTO 07/01/2021	CONSUMO (kWh) 30	TOTAL A PAGAR (R\$) 25,51
-----------------------------------	---------------------------------	----------------------------	-------------------------------------

CÂMARA DE VEREADORES - PILAR VER JOELI LOPES
 R. MIGUEL MACEDO S/N SALA 05 - CENTRO
 CNPJ: 008629230000126
 CEP: 57.150-000 - PILAR

ROT: 144.014.06.02.000025

DADOS DA LEITURA		DATAS DA LEITURA	
Atual:	0	Atual:	17/12/2020
Anterior:	0	Anterior:	17/11/2020
Constante de Multiplicação:	1,000	Próxima Leitura:	15/01/2021
Consumo Medido:	0	Ger. Arquivo:	21/12/2020
Consumo Faturado:	30	Apresentação:	23/12/2020
Forma de Faturamento: MINIMO		Dias de Consumo: 30	

DADOS DA UNIDADE CONSUMIDORA					
Classe/Subclasse	Ligação	Número Medidor	Poste	Código Fat.	Média 12 meses
PODER PUBLICO	MONO	1601158180 S 1	11107	5.1.3.1	19

HISTÓRICO kWh	DESCRICAÇÃO DA CONTA	
Mês/ano consumo		
NOV/20	CONSUMO 30 kWh a R\$ 0,774842 =	23,24
OUT/20	CORRECAO MONETARIA 09/20-00	1,43
SET/20	MULTA POR ATRASO 09/20-00	0,46
AGO/20	JUROS DE MORA DE IMPO 09/20-00	0,38
JUL/20	FECOPEP 0,23	
JUN/20	ADICIONAL BANDEIRA VERMELHA - FECOPEP =	1,05
MAI/20		0,23
ABR/20		
MAR/20		
FEV/20		

TARIFA SEM TRIBUTOS:
 0 A 30 - 0,616607

REAVISO DE VENCIMENTO

Ass.: *[Assinatura]*

Entrega de mercadoria
 Prestação de Serviços
 Outros

NOTIFICAÇÃO DE REAVISO DE VENCIMENTO / MENSAGEM

Mes/Ano Valor R\$ Unidade consumidora sujeita a suspensão do fornecimento de energia elétrica a partir de 07/01/2021. O não pagamento poderá ensejar também a inclusão do nome do consumidor na SERASA. Caso tenha efetuado o pagamento favor desconsiderar este aviso.

LIGUE 0800 082 0196 E FAÇA OPCAO VENCIMENTO 3 8 13 18 23 28

VOCÊ PODE OPTAR PELAS DATAS DE VENCIMENTO DA SUA FATURA NOS DIAS 03, 06, 13, 18, 23 OU 28. ENTRE EM CONTATO POR MEIO DOS NOSSOS CANAIS DE ATENDIMENTO.

RESERVADO AO FISCO E76A.AEB7.0427.44C5.B055.31F3.A8FE.AB44

COMPOSIÇÃO DA CONTA - R\$			IMPOSTOS/TRIBUTOS - R\$		
Distribuição:	10,90		Base de Cálculo:	23,24	19,06
Energia:	4,85		Alíquota ICMS:	18,00%	
Transmissão:	2,03		Valor do ICMS:		4,18
Encargos:	0,79		Valor do PIS:	0,46%	0,08
Tributos:	4,67		Valor do COFINS:	2,15%	0,41

INDICADORES DE CONTINUIDADE								
	DIC			FIC			DMIC	DICRI
	Mensal	Trimestral	Anual	Mensal	Trimestral	Anual	Mensal	Mensal
Limite	5,43	10,86	21,73	3,55	7,10	14,20	3,11	
Realizado	4,09			2,00			2,39	
Conjunto SE PILAR	Período de apuração: 10/2020						EUSD:	11,25

ROT: 144.014.06.02.000025.0731.P.5.08.0001

Atendimento ao Cliente

Atendimento 24 horas:
0800 082 0196
Ouvidoria 0800 72 0082
WWW.EQUATORIALALAGOAS.COM.BR



Agência Nacional de Energia Elétrica - ANEEL
167 - Ligação gratuita de telefones Fixos e Móveis.

Sobre as faturas pagas em atraso incidirão multa de 2% do valor original, correção monetária pelo IGPM e juros moratórios de 1% ao mês, cobrados em fatura posterior.

As informações sobre condições gerais de fornecimento, tarifas e descontos, serviços e tributos estão à disposição em nossas agências de atendimento e na nossa página na internet.

Conforme resolução ANEEL 581/2013, a cobrança do serviço de terceiro incluída em sua fatura pode ser cancelada, a qualquer tempo, em nossos canais de atendimento.

DIREITOS

É direito do consumidor solicitar apuração dos indicadores DIC, FIC, DMIC, DICRI e receber compensação quando da violação dos padrões de continuidade individuais em sua Unidade Consumidora.

INDICADORES DE CONTINUIDADE

- DIC - Tempo total (em horas) sem energia elétrica (apuração mensal, trimestral e anual)
- FIC - Número de vezes sem energia elétrica (apuração mensal, trimestral e anual)
- DMIC - Duração máxima (em horas) de interrupção contínua (apuração mensal)
- DICRI - Duração da interrupção (em horas) ocorrida em dia crítico (apuração mensal)

TENSÃO DE FORNECIMENTO Baixa Tensão

Ligação	Tensão Normal	Lim. Inferior	Lim. Superior	Ligação	Tensão Normal	Lim. Inferior	Lim. Superior
Monofásica	220	201	231	Bifásica Trifásica	380	348	396

BANDEIRAS TARIFÁRIAS 2014

Desde 2015 passou a vigorar o Sistema de Bandeiras Tarifárias na cobrança da energia elétrica.

Não haverá cobrança adicional de tarifa.

Haverá cobrança adicional de tarifa de maior valor devido ao maior custo de geração.

Quando acionadas as bandeiras amarela e vermelha serão informados, na fatura, os adicionais em R\$/kWh de acréscimo ao valor da tarifa, líquidos de tributos. (Res. Normativa ANEEL Nº 518 - 18.12.2012)

Mais informações: www.aneel.gov.br

TARIFA SOCIAL DE BAIXA RENDA

A Lei 12.212 de 20.01.2010 modificou a aplicação da Tarifa Social de Energia Elétrica para as unidades consumidoras de baixa renda das classes residencial e residencial rural, que agora devem atender às seguintes condições:

1. Família inscrita no Cadastro Único para Programas Sociais do Governo Federal, com renda familiar mensal per capita menor ou igual a meio salário mínimo nacional;
2. Família que tenha entre os moradores quem receba o Benefício de Prestação Continuada da Assistência Social - BPC, nos termos dos arts. 20 e 21 da Lei 8.742 de 7/12/1993;
3. Família inscrita no Cadastro Único com renda mensal de até três Salários Mínimos, que tenha portador de doença ou patologia cujo tratamento ou procedimento médico requeira o uso contínuo de aparelhos, equipamentos ou instrumentos que, para seu funcionamento demandem consumo de energia elétrica.

Iluminação pública é de responsabilidade da Prefeitura
LIGUE PARA DISK LUZ 0800 031 9055 (MACEIÓ)



2 SORTEIOS AO MÊS

1 ANO DE SUPERMERCADO DE R\$ 500*



1 ANO DE BÔNUS DE R\$ 250 PARA PAGAR A CONTA DE ENERGIA**



NESTE MOMENTO, TODA AJUDA É BEM-VINDA. FIQUE EM DIA COM A EQUATORIAL E CONCORRA A PRÊMIOS.

3 SORTEIOS EXTRAS

15 CHANCES PREMIADAS COM TROCA DE ELETRODOMÉSTICOS E REFORMAS DE R\$ 10 MIL**



SORTEIO FINAL

1 RENAULT KWID 0 KM 1300*



Cadastre-se no site energiaemdia.equatorialenergia.com.br



Quer emitir a segunda via de pagamento ?

Acesse www.equatorialalagoas.com.br

Você só precisa do código da unidade consumidora e do CPF do titular da fatura.



Emissão de 2ª Via

Autenticação Mecânica